



**REGISTRO FOTOGRÁFICO
PROGRAMA DE MANTENIMIENTO DE EDIFICIOS ESCOLARES PÚBLICOS**

Ministerio de Educación
Guatemala

SITUACIÓN DEFICIENCIAS DETERMINADAS

PREVIO

DURANTE

POSTERIOR

DEPARTAMENTO:	ALTA VERAPAZ	MUNICIPIO:	SAN CRISTÓBAL VERAPAZ
NOMBRE DEL ESTABLECIMIENTO:	EORM	DIRECCIÓN DEL ESTABLECIMIENTO:	CASERÍO PANISTÉ
CÓDIGO DEL ESTABLECIMIENTO:	16-03-0073-43	FECHA:	



Foto 1: Agujeros en las paredes del establecimiento



Foto 2: Pintura de establecimiento en mal estado



Foto 3: Muro perimetral de escuela en mal estado



Foto 4: Tomacorrientes dañados



Foto 5: Techo en mal estado

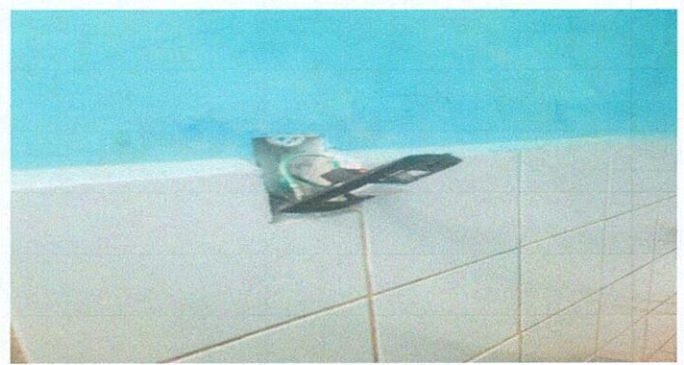

Foto 6: Puertas en deterioradas

Observación: Si es necesario se pueden agregar hojas adicionales y agregar el número de hojas.

Firma y sello del Presidente de



Firma y Sello Director Centro Educativo





Ministerio de Educación
Guatemala

REGISTRO FOTOGRÁFICO PROGRAMA DE MANTENIMIENTO DE EDIFICIOS ESCOLARES PÚBLICOS

PRA-FOR-123
Versión 1

SITUACIÓN DEFICIENCIAS DETERMINADAS

PREVIO

DURANTE

POSTERIOR

DEPARTAMENTO:	ALTA VERAPAZ	MUNICIPIO:	SAN CRISTÓBAL VERAPAZ
NOMBRE DEL ESTABLECIMIENTO:	EORM	DIRECCIÓN DEL ESTABLECIMIENTO:	CASERÍO PANISTÉ
CÓDIGO DEL ESTABLECIMIENTO:	16-03-0073-43	FECHA:	



Foto 7: Pintura interior en mal estado



Foto 8: Gradas en mal estado



Foto 9: Piso agrietado



Foto 10: Lavamanos en mal estado y sin función



Foto 11: Muro en mal estado



Foto 12: Pintura aula en mal estado.

Observación: Si es necesario se pueden agregar hojas adicionales y se debe indicar el número de hojas.

Firma y sello del Presidente de la OPE



Firma y Sello Director Centro Educativo

